

Ifølge lovbekendtgørelse nr. 494 af 12.6.2003 er den, som flytter, borttager, beskadiger eller ødelægger et kendetligt skelmærke eller et varigt mærke for opmåling, pligtig til at betale udgifterne ved dets genanbringelse, og kan idømmes bøde, jf. § 48.

Nr	Y	X	BEMÆRKNING
1	230032,93	181887,31	J
2	230064,02	181852,93	J
3	230059,82	181849,36	J
4	230034,12	181830,69	J
5	230021,24	181884,51	J
6	230026,72	181825,32	J
7	230012,79	181812,37	J
8	229998,48	181872,21	J
9	229998,00	181878,95	J
10	230001,94	181802,28	J
11	229992,46	181789,90	J
12	229981,99	181833,67	J
13	229985,87	181838,08	J
14	229989,09	181842,54	J
15	229991,74	181846,93	J
16	229994,49	181852,65	J
17	229996,79	181859,40	J
18	229998,02	181865,44	J
19	229977,12	181768,22	J
20	229972,69	181765,09	J
21	229960,27	181817,04	J
22	229964,50	181819,43	J
23	229968,09	181821,73	J
24	229971,45	181824,12	J
25	229975,30	181827,18	J
26	229978,56	181830,09	J
28	229925,64	181961,82	J
29	229939,55	181963,61	J
30	229950,75	181964,31	J
31	229961,38	181919,86	J
32	229954,60	181922,09	J
33	229947,64	181923,61	J
34	229941,12	181924,50	J
35	229933,49	181893,08	J
36	229989,47	181899,59	J
37	229984,71	181905,23	J
38	229979,97	181909,55	J
39	229974,85	181913,27	J
40	229967,34	181917,45	J
41	229963,83	181963,82	J
42	229972,72	181962,89	J
43	229978,20	181956,99	J
44	229980,59	181954,42	J
45	229992,75	181933,38	J
46	230029,60	181894,73	J
48	229916,26	182001,02	J
49	229926,72	182002,72	J
50	229934,30	182003,71	J
51	229943,38	181994,48	J
52	229936,64	181915,81	J
53	229940,24	181915,54	J
54	229946,10	181914,75	J
55	229952,29	181913,39	J
56	229958,30	181911,50	J
57	229963,47	181909,32	J
58	229969,95	181905,72	J
59	229974,30	181902,56	J
60	229978,26	181898,94	J
61	229982,20	181894,29	J
62	229985,45	181888,99	J
63	229987,60	181883,88	J
64	229989,09	181877,63	J
65	229989,49	181872,20	J
66	229989,11	181866,69	J
67	229988,10	181861,73	J
68	229986,18	181856,09	J
69	229983,85	181851,26	J
70	229981,58	181847,50	J
71	229978,80	181843,64	J
72	229975,46	181839,74	J
73	229972,38	181836,64	J
74	229969,49	181834,06	J
75	229966,06	181831,33	J
76	229963,05	181829,19	J
77	229959,82	181827,12	J
78	229958,10	181826,10	J
79	230062,24	181846,18	Gl. mål
80	230029,27	181822,23	Gl. mål
81	230004,83	181799,52	Gl. mål
82	229995,67	181787,57	Gl. mål
83	229979,99	181765,35	Gl. mål
84	229962,63	181753,00	Gl. mål
85	229968,06	181756,91	Gl. J
86	229933,75	181927,90	J
87	229937,58	181924,69	J
88	229999,32	181887,49	J
89	229994,87	181889,76	J
9405003	229908,71	182338,79	Fikspunkt
9405095	229945,92	181997,81	Fikspunkt

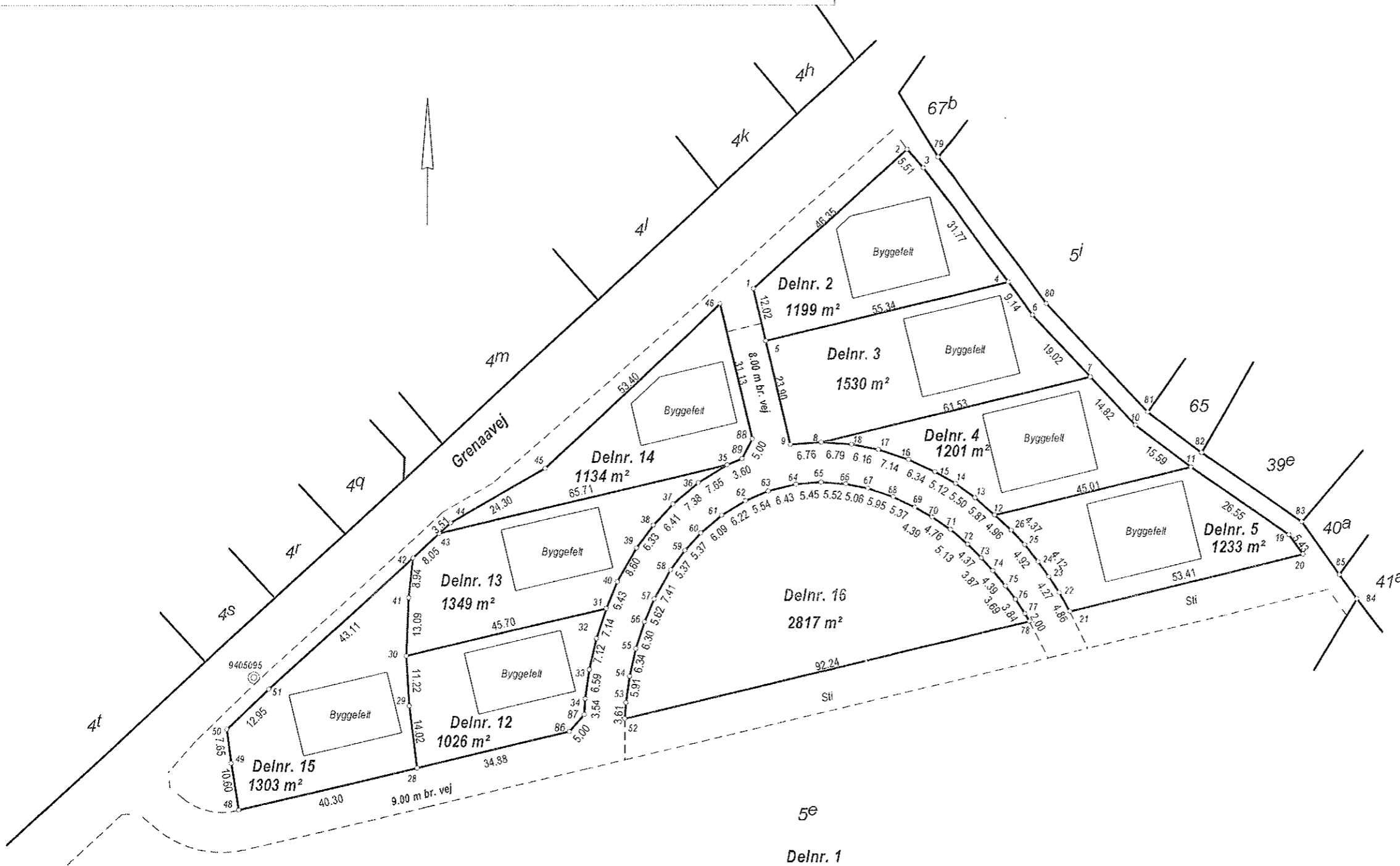

Matr.nr. 5e

Ejerlav: Gjerrild By, Gjerrild

Kommune: Norddjurs Kommune

Opmålt i: maj 2008

Målforshold: 1: 1000

Landinspektør j.nr.: 081138

Kirsten Nielsen Kjær

Kirsten Nielsen Kjær

Landinspektør

Dato: 2. oktober 2008



Arhusvej 22B 8500 Grenaa · Tlf 86 32 21 33

Andre signaturer:
Se DS 104 og 198

Signaturforklaring

----- : Blindt skel, der ikke bortfalder

Mål eller koordinater, der kun er til brug ved indlægningen på matrikelkortet, er angivet med klamme.

Mål eller koordinater, der er overført fra en sag, der tidligere er indsendt til Kort & Matrikelstyrelsen, er mærket med GL.